

GIRO DI PUGLIA Challenge



#WEAREINPUGLIA



09|09|2022
MOLA DI BARI - FASANO



10|09|2022
CEGLIE MESSAPICA



11|09|2022
POLIGNANO A MARE

9 | 10 | 11
SETTEMBRE
DUEMILAVENTIDUE

GIRO DI PUGLIA
Challenge

Classe 1.12 Élite e Under 23

09 SETTEMBRE 2022

I^a tappa COSTA DEI TRULLI
Mola di Bari - Fasano

ASD Scuola di Ciclismo Franco Ballerini Bari

10 SETTEMBRE 2022

II^a Tappa 62^a COPPA MESSAPICA
Ceglie Messapica

ASDC GSC Orazio Lorusso - Ceglie Messapica

11 SETTEMBRE 2022

III^a Tappa 72^a TARGA CROCIFISSO
Polignano a mare

ASD Polisport Polignano

IL SALUTO DEL **PRESIDENTE DELLA REGIONE PUGLIA**

Dopo poco più di due mesi dallo svolgimento del Campionato Italiano Professionisti del 26 Giugno, la Puglia torna protagonista nel mondo del ciclismo pedalato.

La prima edizione del Giro di Puglia Challenge U.23 ed Elitè, rappresenta la naturale conseguenza di un convinto impegno della nostra regione nel coniugare sport e promozione del territorio. Questa volta saranno di scena altre città, come Mola di Bari, Fasano con diverse città di Costa dei Trulli, la fascinosa Ceglie Messapica con la sua Coppa Messapica e la stupefacente Polignano a Mare con la sua Targa Crocifisso.

Insomma saranno tre giorni pieni di scorci, passaggi su territori bellissimi, inondati da un pubblico festante, come sempre accade, quando lo sport scende per le strade di Puglia.

A tutti gli atleti, al pubblico e agli organizzatori, il mio più sentito ringraziamento per essere i protagonisti di uno spettacolo bellissimo.



MICHELE EMILIANO
Presidente Regione Puglia



IL SALUTO DEL **PRESIDENTE FEDERAZIONE CICLISTICA ITALIANA**

È con sentita riconoscenza che porto il mio saluto al Giro di Puglia Under 23 Elite: il movimento ciclistico di questa Regione, grazie alla passione e alle capacità degli organizzatori, dà ancora una volta prova di efficienza e di attenzione verso le categorie giovanili.

Una delle peculiarità è anche la capacità a guardare al futuro e proporre cose nuove: per tre giorni i riflettori saranno puntati su tre percorsi entrati nella tradizione delle due ruote tra cui vorrei sottolineare la Coppa Messapica a Ceglie Messapica, tradizione sportiva dell'alto salento e che quest'anno festeggia la settantesima edizione, ma l'evento di quest'anno, in questa formula, è alla sua prima edizione, a sottolineare la proattività degli organizzatori.

Dedico quindi con piacere un plauso all'ASD Scuola di Ciclismo Franco Ballerini di Bari, all'ASDC Orazio Lorusso di Ceglie Messapica e all'ASD Polisport Polignano di Polignano a mare per l'impegno e la professionalità che sempre rivolgono all'attività sportiva e alla promozione del nostro sport.

Auguro in bocca al lupo a tutti gli atleti certo che daranno il massimo nel rispetto reciproco facendosi ambasciatori di fair play e dei valori sportivi che caratterizzano i ciclisti.



CORDIANO DAGNONI
Presidente nazionale FCI



IL SALUTO DEL **PRESIDENTE DEL CONSORZIO PUGLIA, BICI E FUTURO**

Prosegue imperterrito il grande impegno del Consorzio Puglia Bici e Futuro che attraverso alcune delle società ad esso affiliate, questa volta coniuga tradizione e innovazione. La tradizione di due manifestazioni storiche del panorama ciclistico internazionale, quali la Coppa Messapica e la Targa Crocifisso, rispettivamente nelle meravigliose Ceglie Messapica e Polignano a Mare, a cui si aggiunge un succoso antipasto con la Mola di Bari / Selva di Fasano, che sono certo renderà interessante e affascinante questa prima edizione del Giro di Puglia Challenge, riservato alle categorie U.23 ed Elitè uomini. Il tutto condito, dalla sapienza e competenza degli organizzatori che una volta di più permettono alla Puglia di mutuare lo sport e il ciclismo, con la possibilità di promuovere il territorio attraverso le telecamere di Rai Sport e di tutti gli altri media che narreranno le gesta degli atleti impegnati in questa tre giorni di gare. Ed è questa l'innovazione di quest'anno. Aggiungere una terza manifestazione alle due gare innanzitate, per rendere più interessante il contenuto agonistico e più attraente la partecipazione delle squadre.

E gli sforzi degli organizzatori sono stati ampiamente premiati se pensiamo che è stato raggiunto il numero massimo ammissibile dei partenti (oltre 180 atleti), con la prestigiosa partecipazione della selezione delle nazionali Italiana ed Ucraina, oltre a tanti altri team provenienti anche da altre nazioni e altri continenti. La giusta cornice di prestigio, ad un progetto ambizioso, che vede la convinta collaborazione fra Regione Puglia, Consorzio Puglia Bici e Futuro e le società di base, impegnate nell'organizzazione dell'evento. A queste ultime il più sincero ringraziamento per l'impegno profuso e a tutti coloro che assisteranno in presenza o davanti alla TV, allo svolgimento delle gare, l'auspicio che quanto i loro occhi vedranno, potranno regalare emozioni forti e scorci di un meraviglioso territorio.



TOMMASO DE PALMA

Presidente del consorzio Puglia, Bici e Futuro,



S E L L E
S M P

DESIGNED ON YOUR BODY

1947 - 2022



9 | 10 | 11
SETTEMBRE
DUEMILAVENTIDUE

COSTA DEI TRULLI - 9|09 MOLA DI BARI - FASANO



primatappa
Classe 1.12 Élite e Under 23

9 | 09 | 2022

Mola di Bari - Selva di Fasano

PLANIMETRIA PERCORSO GARA

GIRO DI PUGLIA CHALLENGE - 1ª Tappa "COSTA DEI TRULLI" Memorial Franco Ballerini
MOLA DI BARI - FASANO

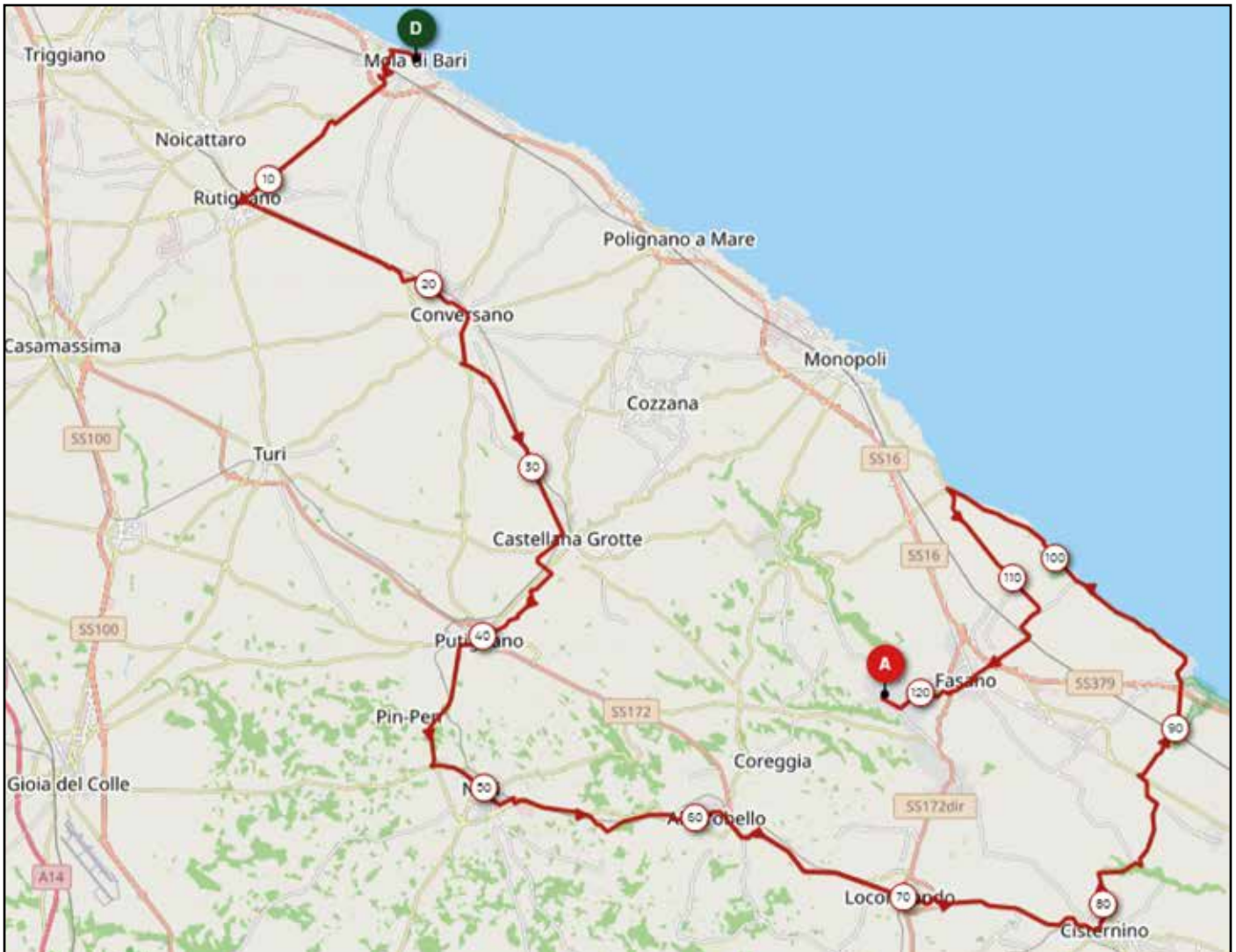

COSTA DEI TRULLI - GIRO DI PUGLIA - CHALLENGE							km 122,65		
venerdì 9 settembre 2022									
Alt.	Prov	Località	Strada	Parz.	Perc.	Da perc.	Ora di passaggio - km/h		
							36	38	40
0	BA	MOLA DI BARI	PIAZZA XX SETTEMBRE	0,0			13:45		
0	BA	MOLA DI BARI	PIAZZA XX SETTEMBRE	0,13	0,00	122,65	14 : 00	14 : 00	14 : 00
0	BA	MOLA DI BARI	LUNGOMARE DALMAZIA	0,75	0,88	121,77	14 : 01	14 : 01	14 : 01
0	BA	MOLA DI BARI	VIAL DELFINO PESCE	0,57	1,45	121,20	14 : 02	14 : 02	14 : 02
0	BA	MOLA DI BARI	VIALE PAOLO VI	1,30	2,75	119,90	14 : 04	14 : 04	14 : 04
0	BA	MOLA DI BARI	VIA SALVO D'ACQUISTO	0,30	3,05	119,60	14 : 05	14 : 04	14 : 04
0	BA	MOLA DI BARI	VIA DON TONINO BELLO	0,17	3,22	119,43	14 : 05	14 : 05	14 : 04
0	BA	MOLA DI BARI	VIA BUENOS AIRES	0,45	3,67	118,98	14 : 06	14 : 05	14 : 05
0	BA	SP 111 MOLA RUTIGLIANO		7,40	11,07	111,58	14 : 18	14 : 17	14 : 16
127	BA	RUTIGLIANO	VIA MOLA	0,20	11,27	111,38	14 : 18	14 : 17	14 : 16
127	BA	RUTIGLIANO	VIA ALDO MORO	0,20	11,47	111,18	14 : 19	14 : 18	14 : 17
190	BA	SP 240 RUTIGLIANO CONVERSANO		9,03	20,50	102,15	14 : 34	14 : 32	14 : 30
219	BA	CONVERSANO	VIA BARI	1,26	21,76	100,89	14 : 36	14 : 34	14 : 32
219	BA	CONVERSANO	VIA DEI PAOLOTTI	0,24	22,00	100,65	14 : 36	14 : 34	14 : 33
219	BA	CONVERSANO	VIA DEGLI EROI	0,23	22,23	100,42	14 : 37	14 : 35	14 : 33
219	BA	CONVERSANO	VIA DANTE ALIGHIERI	0,25	22,48	100,17	14 : 37	14 : 35	14 : 33
219	BA	CONVERSANO	VIA SAN LORENZO	0,52	23,00	99,65	14 : 38	14 : 36	14 : 34
219	BA	CONVERSANO	VIA SAN FLAVIANO	0,26	23,26	99,39	14 : 38	14 : 36	14 : 34
219	BA	CONVERSANO	VIA CASTELLANA	1,10	24,36	98,29	14 : 40	14 : 38	14 : 36
219	BA	SP CONVERSANO CASTELLANA		8,56	32,92	89,73	14 : 54	14 : 51	14 : 49
289	BA	CASTELLANA GROTTI	VIA TURI	0,34	33,26	89,39	14 : 55	14 : 52	14 : 49
310	BA	CASTELLANA GROTTI	VIA DELLA RESISTENZA	1,27	34,53	88,12	14 : 57	14 : 54	14 : 51
	BA	CASTELLANA GROTTI	VIA PAPALIA	0,85	35,38	87,27	14 : 58	14 : 55	14 : 53
	BA	SS CASTELLANA PUTIGNANO		4,62	40,00	82,65	15 : 06	15 : 03	15 : 00
349	BA	PUTIGNANO	ESTRAMURALE A LEVANTE	0,46	40,46	82,19	15 : 07	15 : 03	15 : 00
	BA	PUTIGNANO	VIA NOCI	0,50	40,96	81,69	15 : 08	15 : 04	15 : 01
	BA	SP PUTIGNANO NOCI		6,80	47,76	74,89	15 : 19	15 : 15	15 : 11
419	BA	NOCI	VIA GIOIA	1,06	48,82	73,83	15 : 21	15 : 17	15 : 13
	BA	NOCI	VIA SICILIANI	0,60	49,42	73,23	15 : 22	15 : 18	15 : 14
	BA	NOCI	VIALE ALDO MORO	0,25	49,67	72,98	15 : 22	15 : 18	15 : 14
	BA	NOCI	VIA PRINCIPE UMBERTO	0,30	49,97	72,68	15 : 23	15 : 18	15 : 14
	BA	NOCI	VIA SAN DOMENICO	0,30	50,27	72,38	15 : 23	15 : 19	15 : 15
	BA	NOCI	VIA DELLA REPUBBLICA	0,30	50,57	72,08	15 : 24	15 : 19	15 : 15
	BA	NOCI	VIA TOMMASO FIORE	1,00	51,57	71,08	15 : 25	15 : 21	15 : 17
	BA	SP NOCI ALBEROBELLO		8,50	60,07	62,58	15 : 40	15 : 34	15 : 30
417	BA	ALBEROBELLO	VIA CESARE BATTISTI	0,80	60,87	61,78	15 : 41	15 : 36	15 : 31
	BA	ALBEROBELLO	CORSO TRIESTE E TRENTO	0,30	61,17	61,48	15 : 41	15 : 36	15 : 31
	BA	ALBEROBELLO	VITTIME DEL FASCISMO	0,12	61,29	61,36	15 : 42	15 : 36	15 : 31
	BA	ALBEROBELLO	VIA CAVOUR	0,35	61,64	61,01	15 : 42	15 : 37	15 : 32
395	BA	SS 272 ALBEROBELLO LOCOROTONDO		6,70	68,34	54,31	15 : 53	15 : 47	15 : 42
394	BA	LOCOROTONDO	VIA ALBEROBELLO [PL]	1,47	69,81	52,84	15 : 56	15 : 50	15 : 44
365	BA	LOCOROTONDO	VIA CISTERNINO	0,70	70,51	52,14	15 : 57	15 : 51	15 : 45
341	BR	SP LOCOROTONDO CISTERNINO		8,20	78,71	43,94	16 : 11	16 : 04	15 : 58
387	BR	CISTERNINO	VIA ROMA	0,10	78,81	43,84	16 : 11	16 : 04	15 : 58
375	BR	CISTERNINO	VIA XXIV MAGGIO	0,10	78,91	43,74	16 : 11	16 : 04	15 : 58
355	BR	CISTERNINO	VIA FASANO	0,70	79,61	43,04	16 : 12	16 : 05	15 : 59
344	BR	CISTERNINO	CARANNA	2,45	82,06	40,59	16 : 16	16 : 09	16 : 03
84	BR	BIVIO SS 16	SP 1 - ex SS16	5,06	87,12	35,53	16 : 25	16 : 17	16 : 10
84	BR	BIVIO POZZO GUACITO		0,35	87,47	35,18	16 : 25	16 : 18	16 : 11
71	BR	POZZO GUACITO		1,50	88,97	33,68	16 : 28	16 : 20	16 : 13
1	BR	TORRE CANNE		3,05	92,02	30,63	16 : 33	16 : 25	16 : 18
6	BR	SAVELLETRI		7,12	99,14	23,51	16 : 45	16 : 36	16 : 28
3	BR	CAPITOLO		6,12	105,26	17,39	16 : 55	16 : 46	16 : 37
15	BR	LOSCIALE		2,15	107,41	15,24	16 : 59	16 : 49	16 : 41
18	BR	SP 3		4,50	111,91	10,74	17 : 06	16 : 56	16 : 47
30	BR	SP 4	FASANO	4,60	116,51	6,14	17 : 14	17 : 03	16 : 54
111	BR	FASANO	VIA ROMA	0,20	116,71	5,94	17 : 14	17 : 04	16 : 55
141	BR	FASANO	VIA NAZIONALE DEI TRULLI	1,24	0,00	122,65	14 : 00	14 : 00	14 : 00
142	BR	FASANO	GIRITOIA ZOO / SS 272dir	2,50	0,00	122,65	14 : 00	14 : 00	14 : 00
407	BR	FASANO - SELVA	SP 2	1,05	121,50	1,15	17 : 22	17 : 11	17 : 02
388	BR	FASANO - SELVA	VIALE NUOVO	0,90	122,40	0,25	17 : 24	17 : 13	17 : 03
396	BR	FASANO - SELVA [ARRIVO]	VIA DEL LECCIO	0,25	122,65	0,00	17 : 24	17 : 13	17 : 03



REGIONE PUGLIA



CEGLIE MESSAPICA



PROVINCIA DI BRINDISI



ITALIA CONI



FEDERAZIONE CICLISTICA ITALIANA

62^a Coppa Messapica

GARA CICLISTICA
NAZIONALE
UNDER 23-ÉLITE

Giro di Puglia Challenge

70
Anni

Memorial
Oronzo
OSTACOLO

Luigi Mastroianni - 1^a Coppa Messapica - 1952

CENTRO DOCUMENTAZIONE MICHELE CIRACI

11^o TROFEO sara
assicurazioni
Assicuratrice Ufficiale dell'Automobil Club d'Italia
CARSOL ASSICURAZIONI S.R.L.

D. Red © 2022

CEGLIE MESSAPICA

10 SETTEMBRE 2022

PARTENZA VIA SAN ROCCO ORE 13.45 | ARRIVO VIA SAN ROCCO ORE 17.30

PERCORSO:

1^o-5^o GIRO: Ceglie Messapica - Sp 16 - Chiobbica - Sp 14 - Sc Palazzo Menzella - Ceglie M.ca

6^o-10^o GIRO: Circuito dei Trulli e delle Grotte di Ceglie Messapica

PLANIMETRIA PERCORSO GARA

GIRO DI PUGLIA CHALLENGE - IIª Tappa "62esima COPPA MESSAPICA"
CEGLIE MESSAPICA

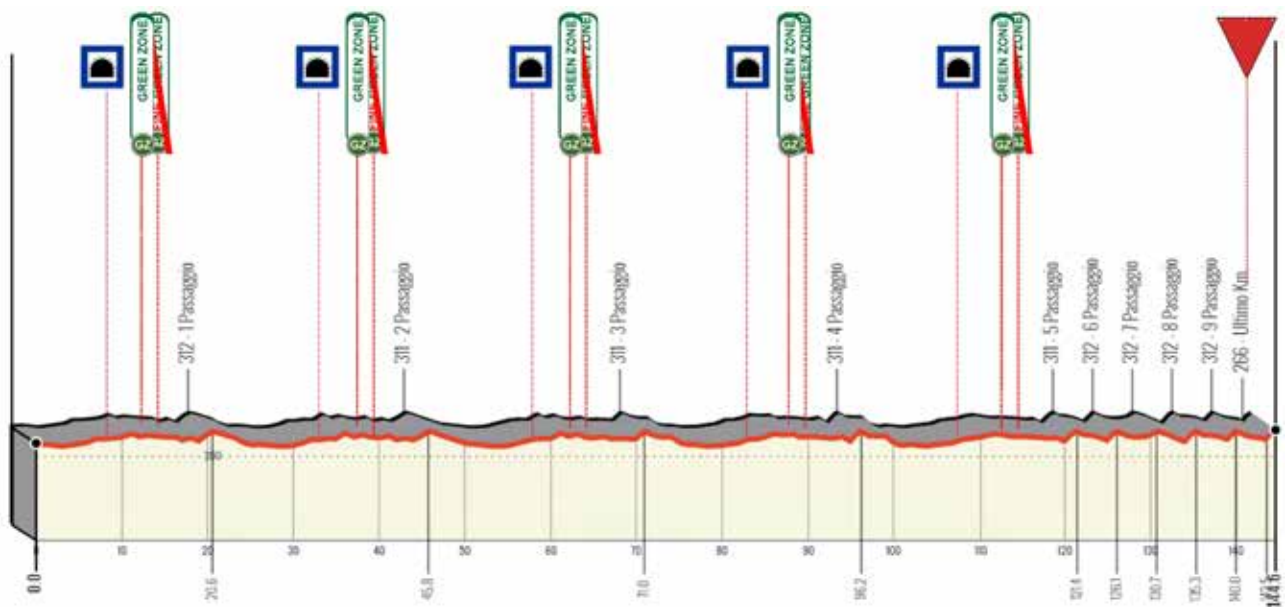
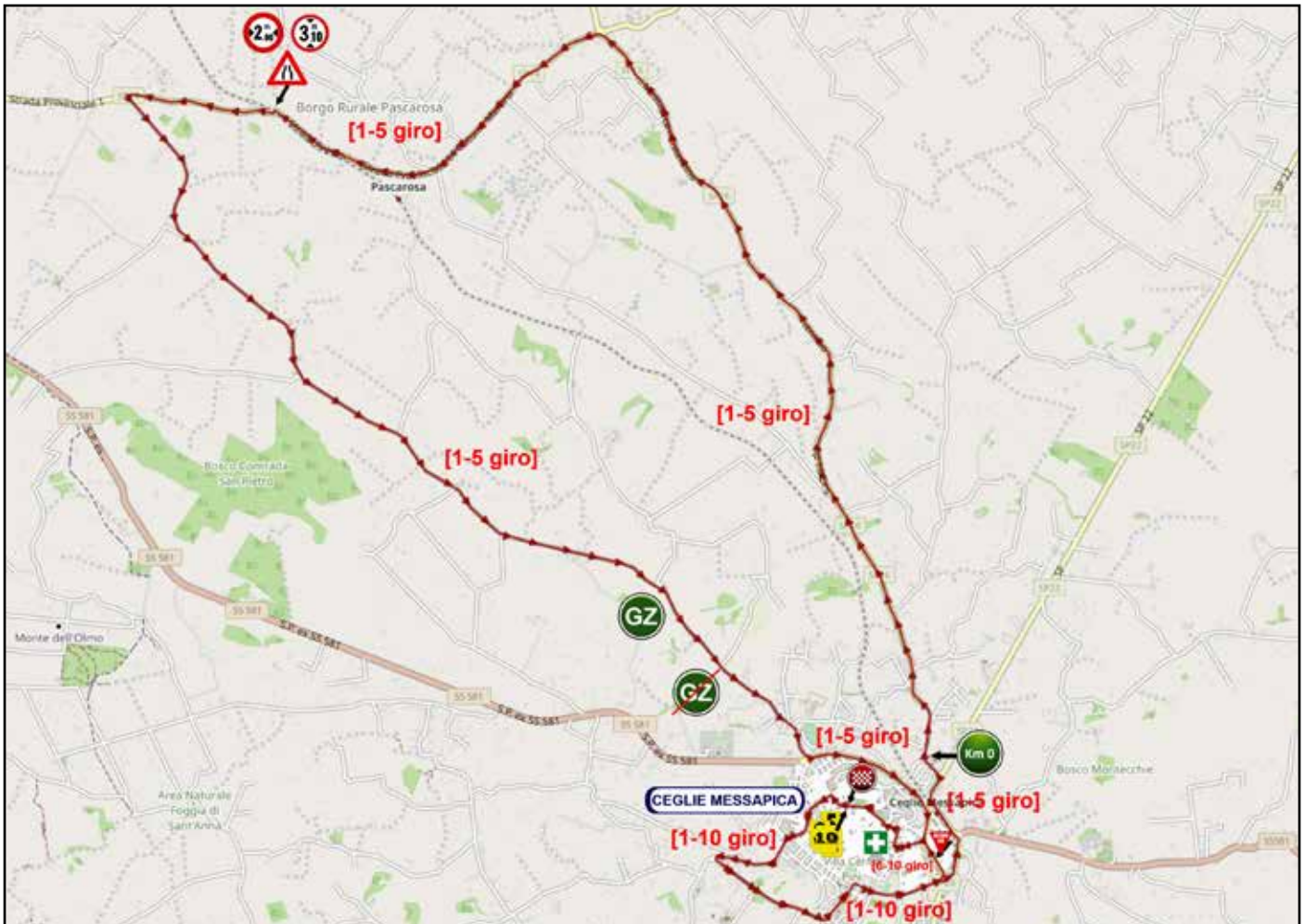

62° COPPA MESSAPICA - 10|09 CEGLIE MESSAPICA

 Ufficiosa **13:45**
 Ufficiale **14:00**
 TOTALE Km. **148,585**

Tabella di Marcia				Partial	Covered	End	Media/Overage speed		
Descr.	Prov.	Alt	Località	Parziali	Percorsi	Arrivo	44	41	39
Start	BR	309	CEGLIE MESSAPICA (Via San Rocco) - Ufficiosa	0,000	0,000		13:45	13:45	13:45
START	BR	249	CEGLIE MESSAPICA (SP 16 FOGGIA VETERE) START 	0,000	0,000	148,585	14:00	14:00	14:00
	BR	253	SP 16 valico (scuola rurale)	4,090	4,090	144,495	14:05	14:05	14:06
	BR	256	SP 16 Chiobbica a SX per SP 14	2,200	6,290	142,295	14:08	14:09	14:09
	BR	271	SP 14 - (SOTTOPASSO FERROVIA)  	3,300	9,590	138,995	14:13	14:14	14:14
	BR	301	SP 14 a SX SC per Minzella per Ceglie Messapica 	1,200	10,790	137,795	14:14	14:15	14:16
	BR	292	SC a SX per via Don Rocco Gallone (ROTONDA CONTROMANO)	7,895	18,685	129,900	14:25	14:27	14:28
	BR	268	Largo Amendola a DX	1,350	20,035	128,550	14:27	14:29	14:30
	BR	295	Via Umberto I - Chiesa S. Gioacchino	0,400	20,435	128,150	14:27	14:29	14:31
1 giro	BR	309	Via S. Rocco - Piazzale Chiesa (ARRIVO)	0,405	20,840	127,745	14:28	14:30	14:32
	BR	249	SP 22 a SX per SP 16	4,230	25,070	123,515	14:34	14:36	14:38
	BR	253	SP 16 valico (scuola rurale)	4,700	29,770	118,815	14:40	14:43	14:45
	BR	256	SP 16 Chiobbica a SX per SP 14	2,200	31,970	116,615	14:43	14:46	14:49
	BR	271	SP 14 - (SOTTOPASSO FERROVIA)  	3,300	35,270	113,315	14:48	14:51	14:54
	BR	301	SP 14 a SX per SC Minzella per Ceglie Messapica 	1,200	36,470	112,115	14:49	14:53	14:56
	BR	292	SC a SX per via Don Rocco Gallone (ROTONDA CONTROMANO)	7,895	44,365	104,220	15:00	15:04	15:08
	BR	268	Largo Amendola a DX	1,350	45,715	102,870	15:02	15:06	15:10
	BR	295	Via Umberto I - Chiesa S. Gioacchino	0,400	46,115	102,470	15:02	15:07	15:10
2 giro	BR	309	Via S. Rocco - Piazzale Chiesa (ARRIVO)	0,405	46,520	102,065	15:03	15:08	15:11
	BR	249	SP 22 a SX per SP 16	4,230	50,750	97,835	15:09	15:14	15:18
	BR	253	SP 16 valico (scuola rurale)	4,700	55,450	93,135	15:15	15:21	15:25
	BR	256	SP 16 Chiobbica a SX per SP 14	2,200	57,650	90,935	15:18	15:24	15:28
	BR	271	SP 14 - (SOTTOPASSO FERROVIA)  	3,300	60,950	87,635	15:23	15:29	15:33
	BR	301	SP 14 a SX per SC Minzella per Ceglie Messapica 	1,200	62,150	86,435	15:24	15:30	15:35
	BR	292	SC a SX per via Don Rocco Gallone (ROTONDA CONTROMANO)	7,895	70,045	78,540	15:35	15:42	15:47
	BR	268	Largo Amendola a DX	1,350	71,395	77,190	15:37	15:44	15:49
	BR	295	Via Umberto I - Chiesa S. Gioacchino	0,400	71,795	76,790	15:37	15:45	15:50
3 giro	BR	309	Via S. Rocco - Piazzale Chiesa (ARRIVO)	0,405	72,200	76,385	15:38	15:45	15:51
	BR	249	SP 22 a SX per SP 16	4,230	76,430	72,155	15:44	15:51	15:57
	BR	253	SP 16 valico (scuola rurale)	4,700	81,130	67,455	15:50	15:58	16:04
	BR	256	SP 16 Chiobbica a SX per SP 14	2,200	83,330	65,255	15:53	16:01	16:08
	BR	271	SP 14 - (SOTTOPASSO FERROVIA)  	3,300	86,630	61,955	15:58	16:06	16:13
	BR	301	SP 14 a SX per SC Minzella per Ceglie Messapica 	1,200	87,830	60,755	15:59	16:08	16:15
	BR	292	SC a SX per via Don Rocco Gallone (ROTONDA CONTROMANO)	7,895	95,725	52,860	16:10	16:20	16:27
	BR	268	Largo Amendola a DX	1,350	97,075	51,510	16:12	16:22	16:29
	BR	295	Via Umberto I - Chiesa S. Gioacchino	0,400	97,475	51,110	16:12	16:22	16:29
4 giro	BR	309	Via S. Rocco - Piazzale Chiesa (ARRIVO)	0,405	97,880	50,705	16:13	16:23	16:30
	BR	249	SP 22 a SX per SP 16	4,230	102,110	46,475	16:19	16:29	16:37
	BR	253	SP 16 valico (scuola rurale)	4,700	106,810	41,775	16:25	16:36	16:44
	BR	256	SP 16 Chiobbica a SX per SP 14	2,200	109,010	39,575	16:28	16:39	16:47
	BR	271	SP 14 - (SOTTOPASSO FERROVIA)  	3,300	112,310	36,275	16:33	16:44	16:52
	BR	301	SP 14 a SX per SC Minzella per Ceglie Messapica 	1,200	113,510	35,075	16:34	16:46	16:54
	BR	292	SC a SX per via Don Rocco Gallone (ROTONDA CONTROMANO)	7,895	121,405	27,180	16:45	16:57	17:06
	BR	268	Largo Amendola a DX	1,350	122,755	25,830	16:47	16:59	17:08
	BR	295	Via Umberto I - Chiesa S. Gioacchino	0,400	123,155	25,430	16:47	17:00	17:09
5 giro	BR	309	Via S. Rocco - Piazzale Chiesa (ARRIVO)	0,405	123,560	25,025	16:48	17:00	17:10
			CIRCUITO URBANO						
6 giro	BR	309	Via S. Rocco - Piazzale Chiesa (ARRIVO)	5,005	128,565	20,020	16:55	17:08	17:17
7 giro	BR	309	Via S. Rocco - Piazzale Chiesa (ARRIVO)	5,005	133,570	15,015	17:02	17:15	17:25
8 giro	BR	309	Via S. Rocco - Piazzale Chiesa (ARRIVO)	5,005	138,575	10,010	17:08	17:22	17:33
9 giro	BR	309	Via S. Rocco - Piazzale Chiesa (ARRIVO)	5,005	143,580	5,005	17:15	17:30	17:40
10 giro	BR	309	Via S. Rocco - Piazzale Chiesa - ARRIVO - 	5,005	148,585	0,000	17:22	17:37	17:48



9 | 10 | 11
SETTEMBRE
DUEMILAVENTIDUE

72° TARGA CROCIFISSO - 11|09 POLIGNANO A MARE



GIRO DI PUGLIA
Challenge

Classe 1.12
Élite e Under 23

**polignano
a mare**

11 | 09

DUEMILAVENTIDUE



GIRO DI PUGLIA
Challenge

PLANIMETRIA PERCORSO GARA

**GIRO DI PUGLIA CHALLENGE - III^a Tappa - 72esima "TARGA CROCIFISSO"
POLIGNANO A MARE**

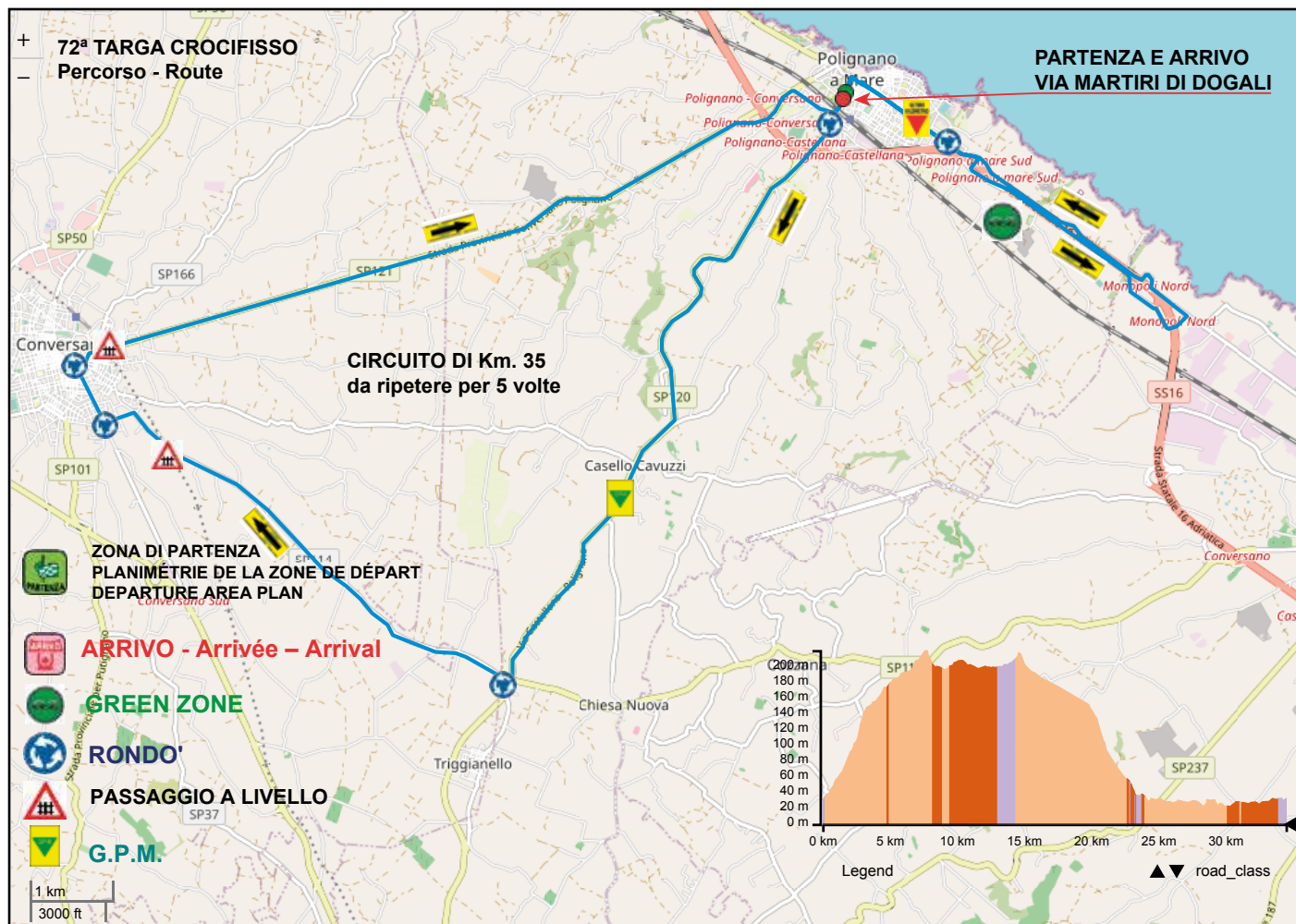

Distanza
170,5 Km

Percorso di km. **24,1**
per 5 giri

Altitudine min.
14 m

Altitudine max
205 m

72° TARGA CROCISSO - 11|09 POLIGNANO A MARE

LOCALITÀ	ALTI TUDINE	DISTANZA Km.			DISTANZA Km.		
		PRO GRESSIVO	PARZIA LE	DA PER CORRERE	40 Km orari	42 Km orari	44 Km orari
Polignano a Mare	24	0	0	170,5	13:30	13:30	13:30
Serre	137	2,8	2,8	167,7	13:34	13:34	13:33
Baracca	160	5	2,2	165,5	13:37	13:37	13:36
Quadrivio Soccorso	190	8	3	162,5	13:42	13:41	13:40
Conversano - Via Castellana	205	13,8	5,8	156,7	13:50	13:49	13:48
Conversano - Via Polignano	190	14,9	1,1	155,6	13:52	13:51	13:50
Polignano a Mare - Via Iepore	27	23,5	8,6	147	14:05	14:03	14:02
Polignano Sud - innesto comp	24	26,1	2,6	144,4	14:09	14:07	14:05
Cala Corvino	20	29	2,9	141,5	14:13	14:11	14:09
Polignano Sud - compl lato mare	24	32,2	3,2	138,3	14:18	14:16	14:13
Via Martiri di Dogali fine 1 giro	24	34,1	1,9	136,4	14:21	14:18	14:16
Polignano a Mare	24	34,1	0	136,4	14:21	14:18	14:16
Serre	137	36,9	2,8	133,6	14:25	14:22	14:20
Baracca	160	39,1	2,2	131,4	14:28	14:25	14:23
Quadrivio Soccorso	190	42,1	3	128,4	14:33	14:30	14:27
Conversano - Via Castellana	205	47,9	5,8	122,6	14:41	14:38	14:35
Conversano - Via Polignano	190	49	1,1	121,5	14:43	14:40	14:36
Polignano a Mare - Via Iepore	27	57,6	8,6	112,9	14:56	14:52	14:48
Polignano Sud - innesto comp	24	60,2	2,6	110,3	15:00	14:56	14:52
Cala Corvino	20	63,1	2,9	107,4	15:04	15:00	14:56
Polignano Sud - compl lato mare	24	66,3	3,2	104,2	15:09	15:04	15:00
Via Martiri di Dogali fine 2 giro	24	68,2	1,9	102,3	15:12	15:07	15:03
Polignano a Mare	24	68,2	0	102,3	15:12	15:07	15:03
Serre	137	71	2,8	99,5	15:16	15:11	15:06
Baracca	160	73,2	2,2	97,3	15:19	15:14	15:09
Quadrivio Soccorso	190	76,2	3	94,3	15:24	15:18	15:13
Conversano - Via Castellana	205	82	5,8	88,5	15:33	15:27	15:21
Conversano - Via Polignano	190	83,1	1,1	87,4	15:34	15:28	15:23
Polignano a Mare - Via Iepore	27	91,7	8,6	78,8	15:47	15:41	15:35
Polignano Sud - innesto comp	24	94,3	2,6	76,2	15:51	15:44	15:38
Cala Corvino	20	97,2	2,9	73,3	15:55	15:48	15:42
Polignano Sud - compl lato mare	24	100,4	3,2	70,1	16:00	15:53	15:46
Via Martiri di Dogali fine 3 giro	24	102,3	1,9	68,2	16:03	15:56	15:49
Polignano a Mare	24	102,3	0	68,2	16:03	15:56	15:49
Serre	137	105,1	2,8	65,4	16:07	16:00	15:53
Baracca	160	107,3	2,2	63,2	16:10	16:03	15:56
Quadrivio Soccorso	190	110,3	3	60,2	16:15	16:07	16:00
Conversano - Via Castellana	205	116,1	5,8	54,4	16:24	16:15	16:08
Conversano - Via Polignano	190	117,2	1,1	53,3	16:25	16:17	16:09
Polignano a Mare - Via Iepore	27	125,8	8,6	44,7	16:38	16:29	16:21
Polignano Sud - innesto comp	24	128,4	2,6	42,1	16:42	16:33	16:25
Cala Corvino	20	131,3	2,9	39,2	16:46	16:37	16:29
Polignano Sud - compl lato mare	24	134,5	3,2	36	16:51	16:42	16:33
Via Martiri di Dogalifine 4 giro	24	136,4	1,9	34,1	16:54	16:44	16:36
Serre	137	139,2	2,8	31,3	16:58	16:48	16:39
Baracca	160	141,4	2,2	29,1	17:02	16:52	16:42
Quadrivio Soccorso	190	144,4	3	26,1	17:06	16:56	16:46
Conversano - Via Castellana	205	150,2	5,8	20,3	17:15	17:04	16:54
Conversano - Via Polignano	190	151,3	1,1	19,2	17:16	17:06	16:56
Polignano a Mare - Via Iepore	27	159,9	8,6	10,6	17:29	17:18	17:08
Polignano Sud - innesto comp	24	162,5	2,6	8	17:33	17:22	17:11
Cala Corvino	20	165,4	2,9	5,1	17:38	17:26	17:15
Polignano Sud - compl lato mare	24	168,6	3,2	1,9	17:42	17:30	17:19
Via Martiri di Dogalifine 5 giro	24	170,5	1,9	0	17:45	17:33	17:22

GIRO DI PUGLIA UNDER 23 ÉLITE

MANIFESTAZIONE IN PIÙ PROVE

Organizzazione

Le società affiliate alla Federazione Ciclistica Italiana:

ASD Scuola di Ciclismo Franco Ballerini (14T1212) – Bari,

ASDC GSC Orazio Lorusso (14E1271) – Ceglie Messapica,

A.S. Dilettantistica Polisport Polignano (14C1070) – Polignano a Mare;

società aderenti all'APS PUGLIA BICI E FUTURO organizzano un "Challege" in più prove denominato "GIRO DI PUGLIA" nel territorio del CR. Puglia, nei giorni 9, 10 e 11 settembre 2022 tre manifestazioni riservate alle categorie Under 23 ed Élite, con classifica finale a punti, ai sensi dell'art. 1.3 delle Norme Attuative 2022. Le tre manifestazioni sono rispettivamente:

09 SETTEMBRE 2022: COSTA DEI TRULLI - GIRO DI PUGLIA

organizzata dall' ASD Scuola di Ciclismo Franco Ballerini (14T1212) - Bari;

10 SETTEMBRE 2022: 62^ COPPA MESSAPICA - GIRO DI PUGLIA

organizzata dall' ASDC GSC Orazio Lorusso (14E1271) – Ceglie Messapica;

11 SETTEMBRE 2022: 72^ TARGA CROCIFISSO - GIRO DI PUGLIA

organizzata dall' ASD Polisport Polignano (14C1070) – Polignano a Mare.

Norme di partecipazione

- La partecipazione è ad INVITO, l'iscrizione alle singole manifestazioni è disciplinata dai rispettivi Regolamenti speciali di corsa.

- L'iscrizione, per ogni gara alla quale si intende partecipare, si effettua tramite il fattore K.

- Non sussiste vincolo di partecipazione a più gare.

- Ogni singola gara ha una autonoma organizzazione e rispetta tutte le norme relative alla organizzazione di gara nazionale prevista dal Regolamento Tecnico.

Documentazione per approvazione

Le manifestazioni si disputano sui percorsi illustrati nei rispettivi documenti di gara.

Classifiche

Secondo quando riportato nei singoli documenti di gara.

Classifica Giro di Puglia - Punteggio

Oltre alle classifiche di cui ai singoli regolamenti è prevista la seguente classifica speciale a punti da assegnare ai primi cinque transitati negli ultimi quattro TP e all'arrivo finale dal 1° al 20° nelle singole manifestazioni, per la classifica finale del Giro di Puglia, come accanto specificato:

Premi

Il primo della Classifica finale indosserà la maglia di Leader del Giro di Puglia.

Il Trofeo Giro di Puglia sarà assegnato a chi avrà riportato il maggior numero di punti sommando il punteggio ottenuto nelle tre singole manifestazioni.

In caso di parità di punteggio si farà riferimento ai migliori piazzamenti nelle singole manifestazioni.

Il montepremi finale sarà corrisposto in base alle tabelle nazionali per i primi 10 classificati ed è pari al 150 % del montepremi di una singola gara (50 % per tre tappe).

I premi saranno assoggettati alle disposizioni fiscali vigenti in Italia.

Eventuali premi extra-classifica saranno portati a conoscenza degli atleti con apposito comunicato prima della partenza della

PIAZZAMENTI	TV	TV	TV	TV	ARRIVO
1	10	10	10	10	50
2	6	6	6	6	36
3	3	3	3	3	25
4	2	2	2	2	22
5	1	1	1	1	18
6					14
7					13
8					12
9					11
10					10
11					9
12					8
13					7
14					6
15					5
16					4
17					3
18					2
19					1
20					1

manifestazione.

Il pagamento dei premi sarà effettuato tramite l'ACCPI, che provvederà, alla suddivisione ed al relativo pagamento all'atleta e/o delegato premi solo a mezzo bonifico bancario.

Cerimonia protocollare

Devono presentarsi alla cerimonia protocollare i primi 3 classificati, 10 minuti dopo l'arrivo, nello spazio regolarmente segnalato.

Sanzioni

Le sanzioni applicabili sono quelle previste nel Prospetto Unico Infrazioni e Sanzioni (PUIS), nonché quelle previste dal Regolamento UCI.

Norme di rinvio

Il presente regolamento è parte integrante dei regolamenti delle singole manifestazioni per le quali vigono le norme tutte contenute nei singoli regolamenti.

Per quanto non contemplato, il Collegio di Giuria applicherà il regolamento della U.C.I., della F.C.I. e le leggi dello Stato italiano in quanto applicabili.

Le società organizzatrici declinano ogni responsabilità per fatti che potrebbero accadere prima, durante e dopo le corse se non espressamente riconducibili alle stesse. Nel caso di discordanza tra il regolamento in italiano e quello in lingua avrà valore quello in italiano.



Si ringraziano

**Prefetture - Questure - Polizia di Stato - Polizia Stradale
Carabinieri - Guardia di Finanza - Polizie Locali - 118
Enti proprietari delle strade - Associazioni di Volontariato
Volontari - Collaboratori**



VEJUS

VESTE IL CICLISTA

VEJUS

vejus.eu