

La FCI e le sue strutture

Norme Amministrative



Le slide contenute in questa dispensa sono solo un filo conduttore che in nessun caso sostituiscono i Regolamenti e le Norme Federali, le quali sono le uniche ufficiali e applicabili nelle gare ciclistiche e per le quali è necessaria una buona conoscenza integrale

La FEDERAZIONE CICLISTICA ITALIANA è stata fondata a Pavia il 6 dicembre 1885



1885

La FCI è federata al CONI quale organo rappresentativo della comunità sportiva nazionale, ed è riconosciuta ai fini sportivi dal CONI e dal CIP



La FCI **è affiliata all'UCI** quale **unica rappresentante del movimento ciclistico italiano** e svolge l'attività sportiva in **osservanza alle delibere ed indirizzi dell'UCI** purché non in contrasto con le deliberazioni e gli indirizzi del CIO, del CONI, dell'ICP e del CIP



ORGANI E STRUTTURE DELLA FCI

art 7

Organi Centrali

Organi Territoriali

Strutture / Commissioni Federali

Organi di Giustizia

ORGANI CENTRALI

Assemblea Nazionale

- massimo organo deliberante della FCI
- provvede alla elezione delle cariche federali nazionali (Consiglio Federale - Tribunale Federale - CAF)

Consiglio Federale

- è l'organo preposto alla verifica della corretta esecuzione del programma tecnico-sportivo, alla valutazione dei risultati sportivi conseguiti e alla vigilanza sul buon andamento della gestione federale
- Presidente FCI - 3 Vice Presidenti - 7 Consiglieri

Presidente FCI

- è il legale rappresentante della Federazione
- ha la responsabilità generale del buon andamento della Federazione

Segretario Generale

- è responsabile della gestione amministrativa della Federazione
- coordina e dirige la Segreteria Generale e la gestione del personale amministrativo e tecnico operante nella Federazione

ASSEMBLEA NAZIONALE

tesserati FCI tramite i
Grandi Elettori

Partecipano i Delegati dei soggetti aventi diritto al voto, eletti nell'ambito delle rispettive assemblee provinciali

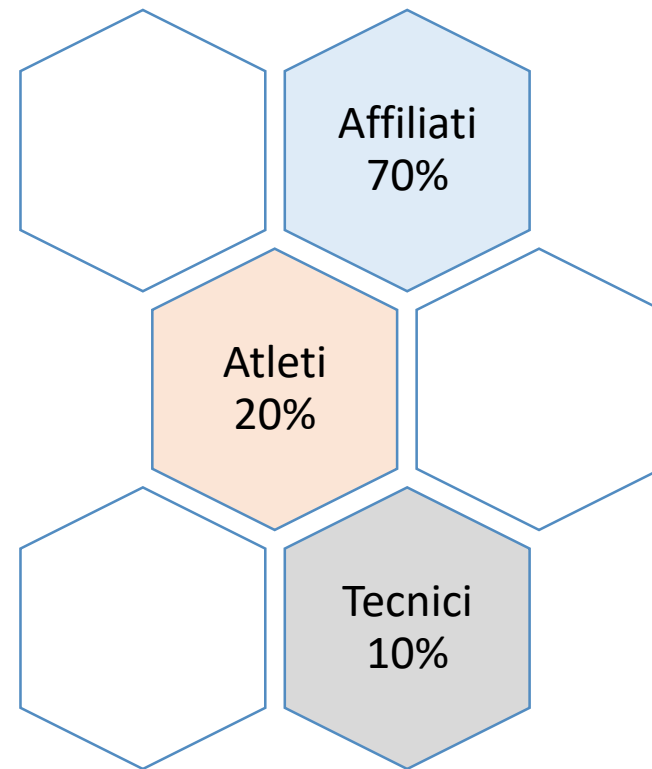
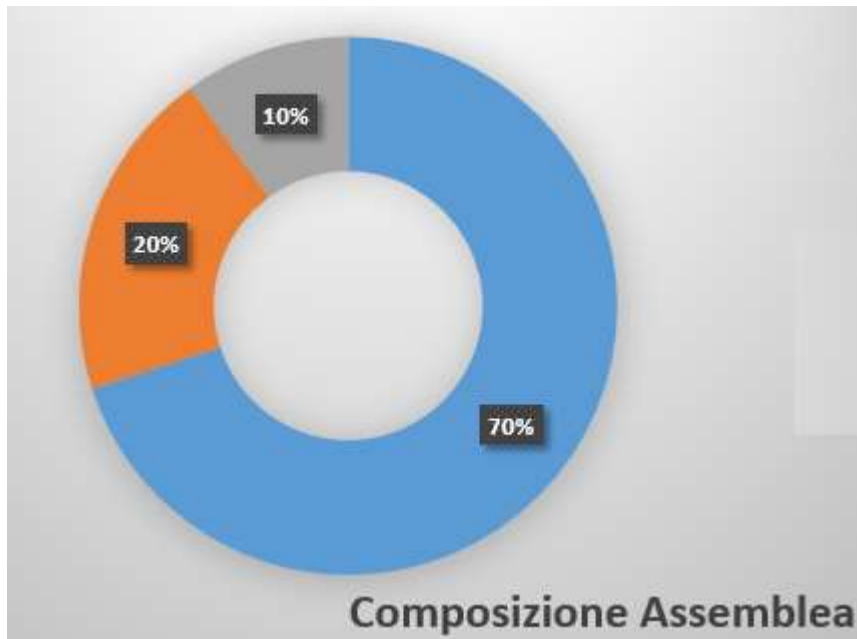

ASSEMBLEA NAZIONALE

E' indetta dal Consiglio Federale ed è convocata dal Presidente federale

Assemblee straordinarie

Modifica dello Statuto

Integrazione di organi elettivi decaduti anticipatamente

Esame proposta scioglimento della FCI

Proposta approvazione di esercizio di bilancio art 54

Assemblee ordinarie elettive

Provvede alla elezione delle cariche federali

Designazione dei presidenti onorari e soci d'onore

Altri argomenti OdG

Deve svolgersi entro il 15 marzo dell'anno successivo alla celebrazione de Giochi Olimpici estivi

ASSEMBLEA NAZIONALE

tesserati FCI tramite i Grandi Elettori

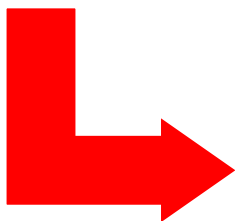

PRESIDENTE

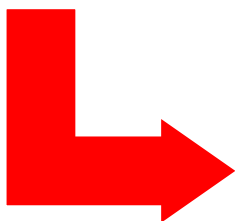

Nr 3
VICEPRESIDENTI

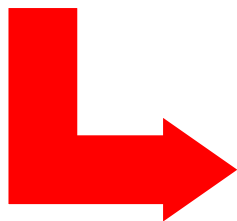

Nr 7
CONSIGLIERI

Consiglio Federale

Il Consiglio Federale è l'organo preposto alla verifica della **corretta esecuzione del programma** tecnico-sportivo, alla **valutazione dei risultati sportivi** conseguiti e alla **vigilanza sul buon andamento** della gestione federale.

Il Consiglio Federale 2021-2024



Cordiano Dagnoni
Presidente Federale



Ruggero Cazzaniga
Vice Presidente Federale



Carmine Acquasanta
Vice Presidente Vicario Federale



Norma Gimondi
Vice Presidente Federale



Fabrizio Cazzola
Consigliere Federale - Affiliati



Fabio Forzini
Consigliere Federale - Affiliati



Gianantonio Crisafulli
Consigliere Federale - Affiliati



Giovanni Vietri
Consigliere Federale - Affiliati



Giancarlo Masini
Consigliere Federale - Atleti



Chiara Teocchi
Consigliere Federale - Atleti



Serena Danesi
Consigliere Federale - Tecnici

PRESIDENTE FEDERALE

Legale rappresentante della Federazione e ne firma gli atti relativi.

Ha la responsabilità generale dell'area tecnico-sportiva

Ha la responsabilità generale del buon andamento della Federazione

Nomina il Segretario Generale della Federazione, previa consultazione con il CONI e acquisito il parere del Consiglio Federale

Convoca e presiede le riunioni del Consiglio Federale

Può assumere, provvedimenti di estrema urgenza e necessità

Vigila e controlla tutti gli organi e le strutture della Federazione, con esclusione di quelli di giustizia e di controllo

Responsabile, unitamente al Consiglio Federale, nei confronti del CONI e dell'Assemblea Nazionale del funzionamento della Federazione

SECRETARIO GENERALE

Il **Segretario Generale è nominato dal Presidente Federale**, previa consultazione con il CONI e sentito il Consiglio Federale ed è **responsabile della gestione amministrativa della Federazione**.

Il Segretario prende parte alle riunioni del Consiglio Federale e degli altri Organi collegiali centrali federali e ne cura la redazione dei verbali; coordina e dirige la Segreteria Generale e la gestione del personale amministrativo e tecnico operante nella Federazione.

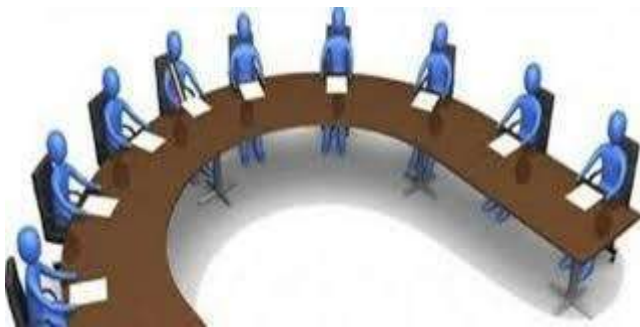

Tolu Dott. Gavino Marcello

TABELLE ETA' AGONISTICA FSN

Comunicato N. 14 del 16 ottobre 2018

Segreteria Generale

Si rende noto che il CONI in accordo con la Federazione Medico Sportiva Italiana ha sottoposto alle valutazioni del Ministero della Salute, le tabelle volte ad individuare l'età minima di accesso all'attività sportiva agonistica.

Con riferimento al ciclismo, è stato stabilito che per tutte le specialità l'età minima è di 13 anni fatta eccezione per le discipline BMX/Trial dove l'età minima di accesso **all'attività sportiva agonistica è stabilita ad 8 anni.**

IL SEGRETARIO GENERALE
Maria Cristina Gabriotti

BMX UCI



TRIAL UCI



Età minima per partecipare
ad un evento
internazionale: 9 anni

Età minima per partecipare ad un evento internazionale: 5 anni alla data dell'evento

(art 6.1.002)

Età minima per partecipare ad un Campionato del Mondo: 17 anni (art 6.1.005)

ORGANI E STRUTTURE DELLA FCI

art 7

Organi Centrali

Organi Territoriali

Strutture / Commissioni Federali

Organi di Giustizia

ORGANI TERRITORIALI

Assemblea Regionale

Consiglio Regionale

Presidente Regionale

Assemblea Provinciale

Consiglio Provinciale

Presidente Provinciale

ORGANI E STRUTTURE DELLA FCI

art 7

Organi Centrali

Organi Territoriali

Strutture / Commissioni Federali

Organi di Giustizia

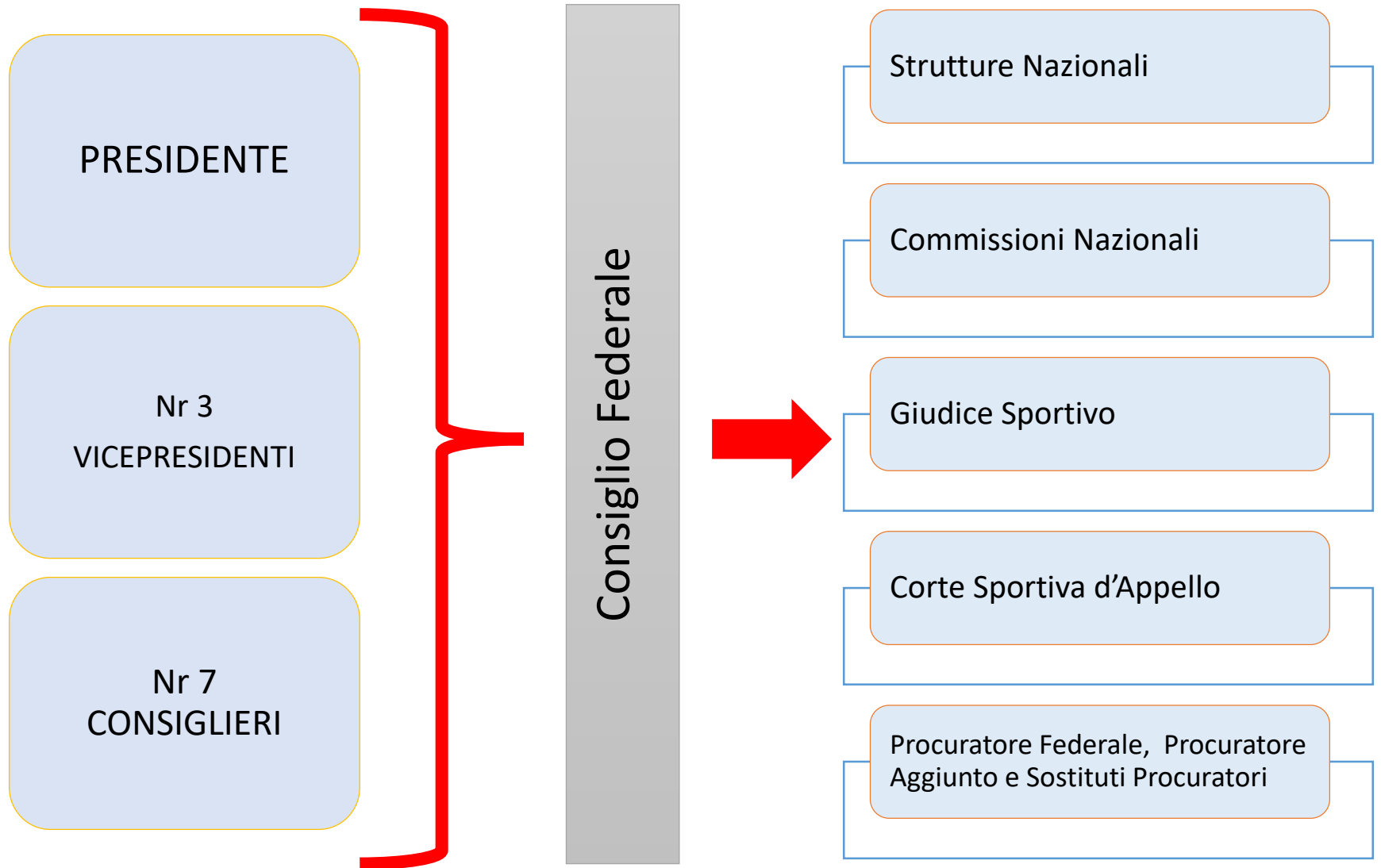

NOMINA DEL CONSIGLIO FEDERALE

STRUTTURE / COMMISSIONI NAZIONALI

- Struttura Tecnica Nazionale
 - Strada
 - Fuoristrada
 - Pista
 - Amatoriale
 - Paralimpica
 - Giovanile
- Commissione Nazionale Giudici di Gara
- Commissione Nazionale Direttori di Corsa e Sicurezza
-

ORGANI TERRITORIALI

Assemblea Regionale

Consiglio Regionale

Presidente Regionale

Assemblea Provinciale

Consiglio Provinciale

Presidente Provinciale

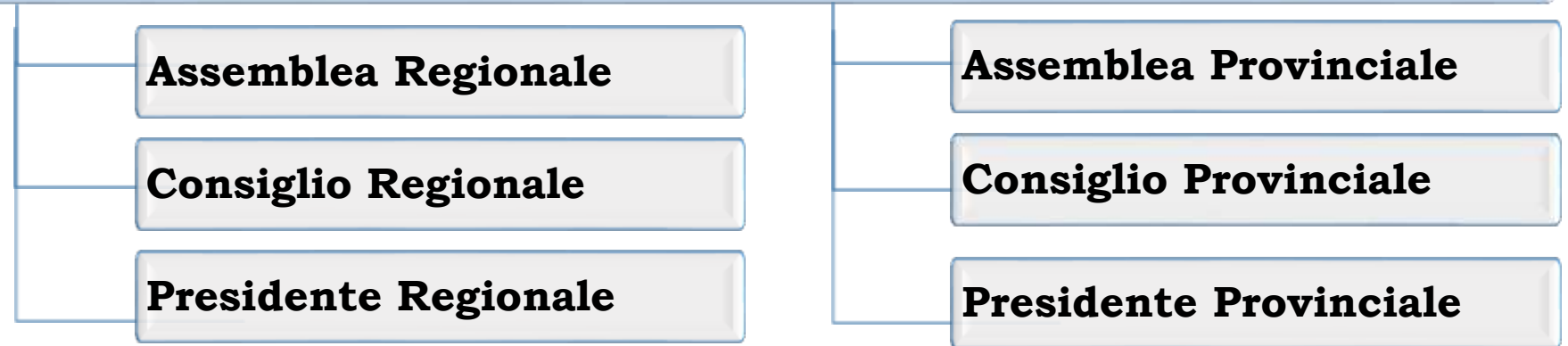

ASSEMBLEA REGIONALE
tesserati FCI tramite i
Grandi Elettori

*Partecipano i Delegati dei
soggetti aventi diritto al voto*



PRESIDENTE



CONSIGLIERI

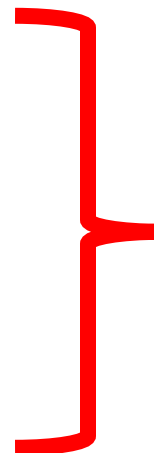

Consiglio Regionale



Strutture Regionali

Commissioni Regionali

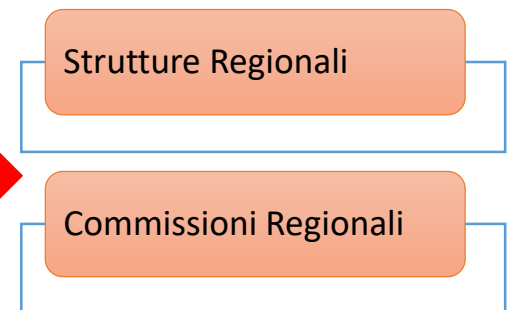

ORGANI E STRUTTURE DELLA FCI

art 7

Organi Centrali

Organi Territoriali

Strutture / Commissioni Federali

Organi di Giustizia

Le infrazioni si dividono in

Disciplinari

Tecnico - organizzative

Relative a fatti di corsa

ORGANI DI
GIUSTIZIA

**ESCLUSIVA
COMPETENZA
DELLA GIURIA**

ORGANI DI GIUSTIZIA

Giudice Sportivo Regionale

Giudice Sportivo Nazionale

Corte Sportiva di Appello

Tribunale Federale

Corte Federale di Appello

ORGANI DI GIUSTIZIA

Hanno **giurisdizione** nei confronti di società sportive affiliate e soggetti tesserati **su tutte le materie della sfera normativa e regolamentare della FCI**, secondo le loro specifiche competenze

Agiscono nel rispetto dei principi di piena **indipendenza, autonomia e riservatezza**

Non si applicano ai procedimenti relativi a violazioni delle Norme Sportive **Antidoping**

Costituisce principio fondamentale quello del **doppio grado di giurisdizione** a livello federale

Tutte le decisioni degli organi di giustizia **sono subito esecutive**

PROCURA FEDERALE

- ❑ L'ufficio della Procura si compone di un Procuratore federale, di un Procuratore Aggiunto e di un numero di Sostituti Procuratori che va da uno a otto.
- ❑ Il **Procuratore federale**, Il **Procuratore Aggiunto**, i **Sostituti Procuratori sono nominati dal Consiglio Federale**, su proposta del Presidente federale, e sono scelti tra i soggetti dichiarati idonei dalla Commissione Federale di Garanzia.
- ❑ I componenti della Procura federale sono scelti tra soggetti che siano in possesso di laurea in giurisprudenza, **svolgono le loro funzioni per quattro anni** e il loro mandato non è rinnovabile per più di due volte
- ❑ Il Procuratore federale ha il **dovere di collaborare** con la **Procura Generale dello Sport** e con la **Procura Antidoping del CONI** nonché con l'ufficio del **Pubblico Ministero**

Il Procuratore federale **può richiedere al Tribunale Federale** di disporre la **sospensione** per non più di **60 giorni in via cautelare** da ogni attività federale dei tesserati e degli affiliati, a carico dei quali sia stato instaurato procedimento disciplinare



ORGANI di GIUSTIZIA



La Procura Federale agisce innanzi agli Organi di Giustizia svolgendo le funzioni di indagine e le funzioni requirenti per assicurare la piena osservanza delle norme dell'ordinamento sportivo federale.

Giudice Sportivo

- Entro 3 gg dal giorno della gara

Corte Sportiva di Appello

- Entro 7 gg dalla decisione del Giudice Sportivo

Tribunale Federale

- Entro 30 gg da quando si è venuti a conoscenza del fatto e comunque entro 1 anno dall'avvenimento

Corte Federale di Appello

- Entro 15 gg dalla decisione del Tribunale Federale

TUTTE LE DECISIONI DEGLI ORGANI DI GIUSTIZIA SONO SUBITO ESECUTIVE

PER ACCEDERE AD OGNI GRADO DI GIUDIZIO OCCORRE IL PAGAMENTO DELLA RELATIVA TASSA